2001
en fotografisk gang

Niels Westergård

Året er 2001 ... et ATLAS

Atlas 2001 dækker tidsmæssigt perioden fra december 2000 og frem til november 2001.

Det digitale tilbageblik afslører, at den opløsning, der engang var fremragende, i dag bærer præg af alt for få pixels samtidig med: At der er et stort ”digitalt hul” i fotosamlingen!
Derfor er en stor del af denne fotoårbog et resultat af mange (virkelig mange!) indscanninger af papirtryk fra dengang! Dette forhold kan naturligvis aflæses i ”billedernes dybde og klarhed”, men omvendt vil de indscannede fotografier netop være med tl at fastholde et ”nu, der var dengang” - for ikke så længe siden.

Atlas 2001 har en ”2. sektion”.
Sektionen viser fotografier fra dels bryllupsrejsen til Toscana i Italien i oktober måned dels fra ”Huset på Krogårdsvej”.

Et Atlas er en samling af kort, som hver for sig i oversigtsform gengiver virkeligheden. Det fotografiske atlas er en samling kort af vandringer gennem året 2001 – af min virkelighed set „enøjet“ og fastbrændt i et fotografisk nu.

DECEMBER 2000

Baby

Nytår 2000

FEBRUAR 2001

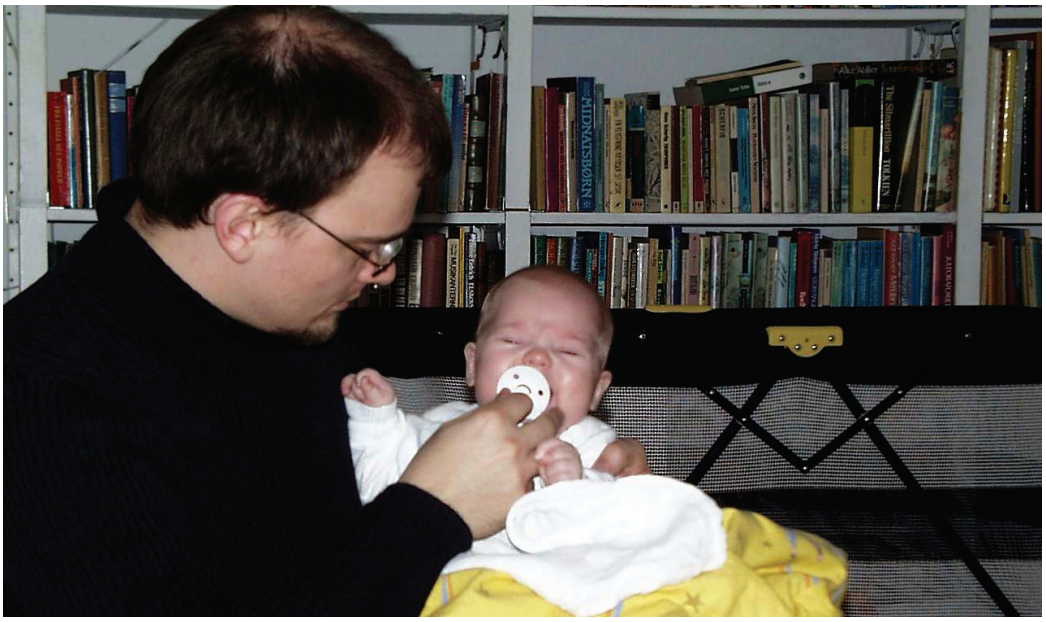

RASMUS
KLUMP
PÅ
LANDET

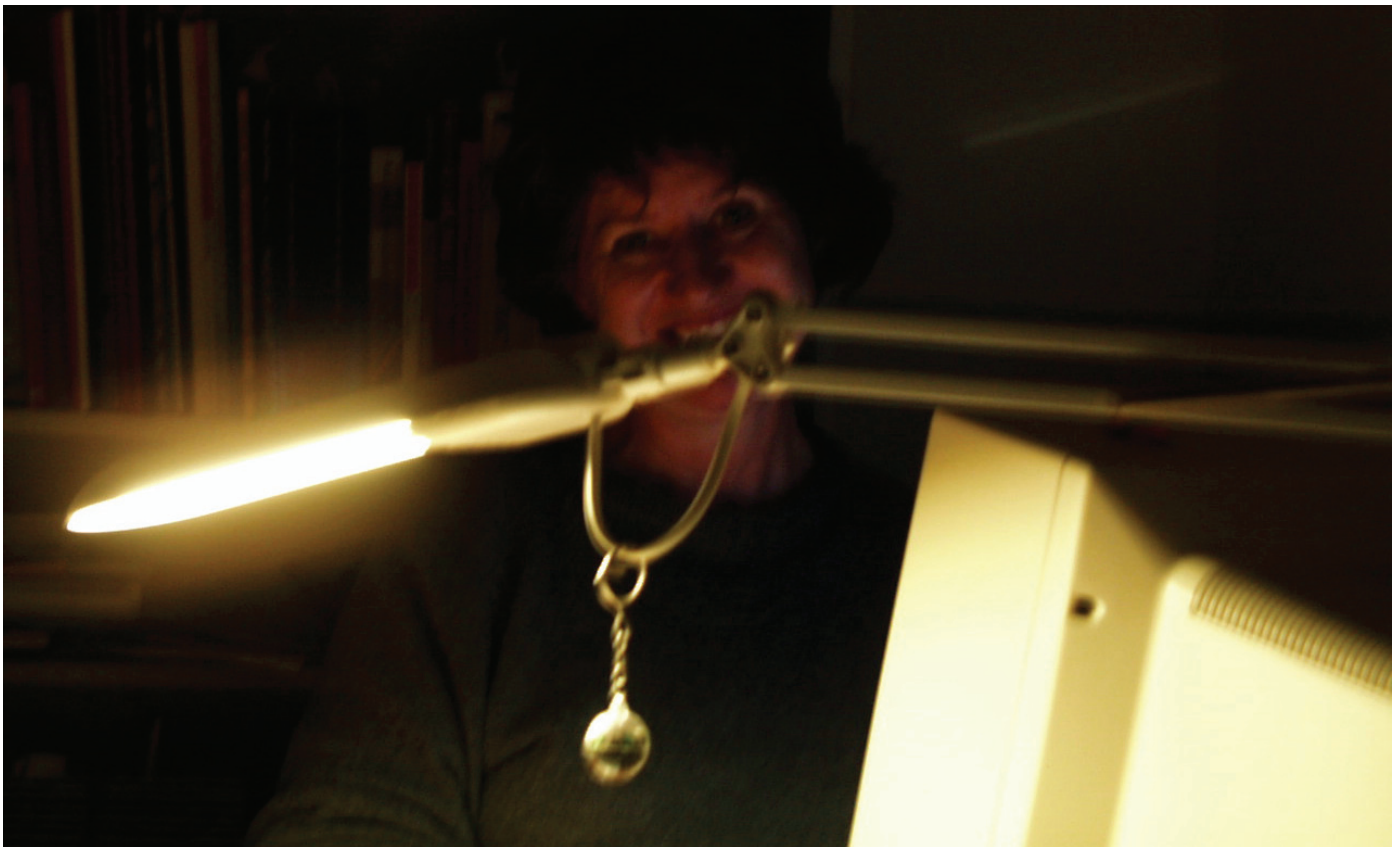

MARTS 2001

AMERICAN BEAUTY
Erin Brockovich

AMERICAN BEAUTY
Erin Brockovich

APRIL 2001

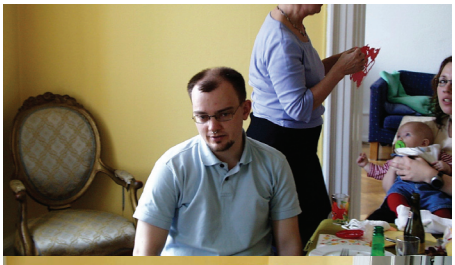

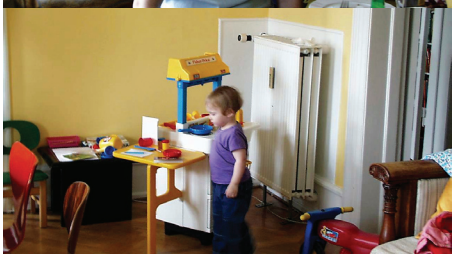

MAJ 2001

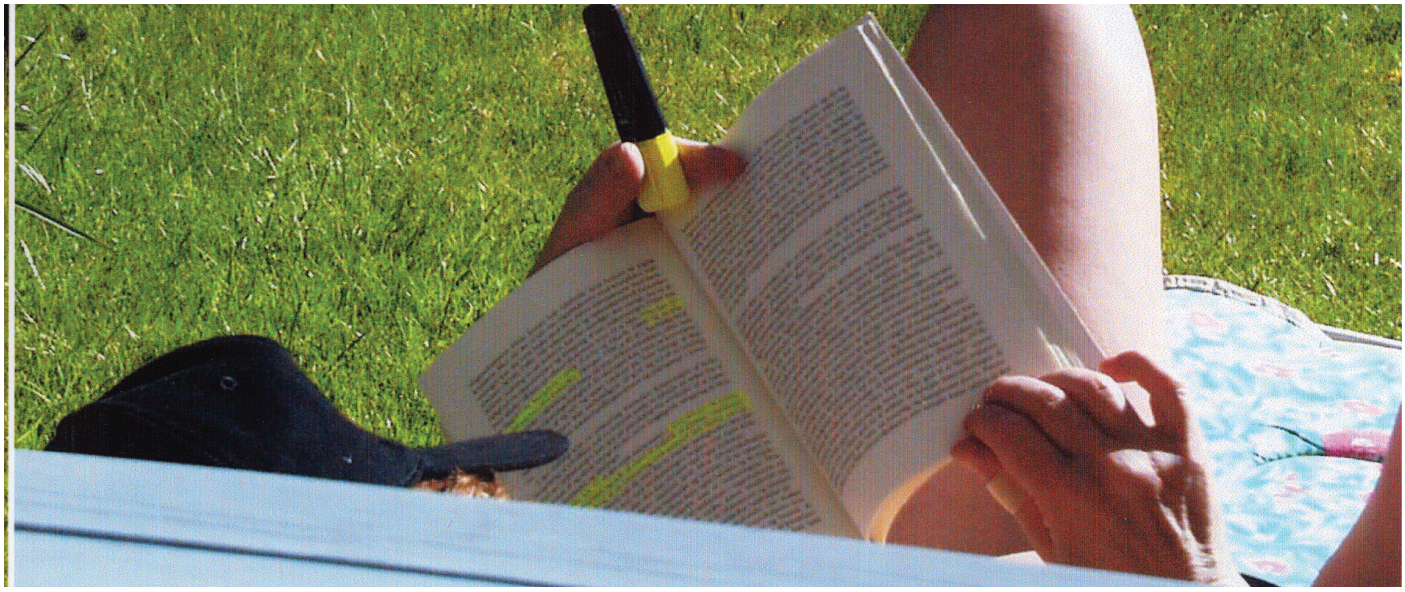

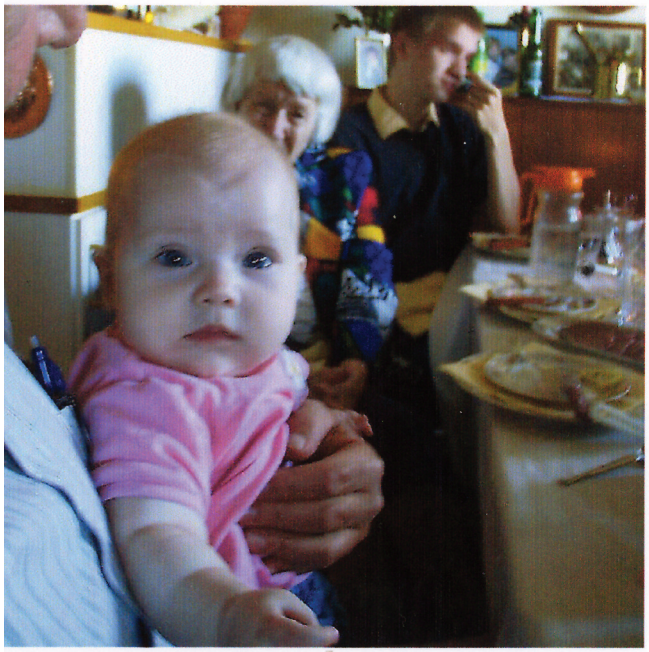

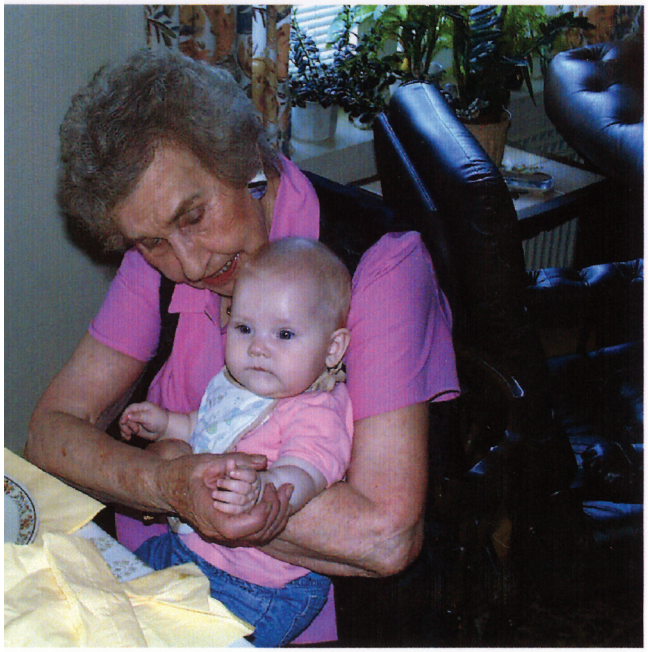

Vittel

GEOR

GEORG PASELITZ
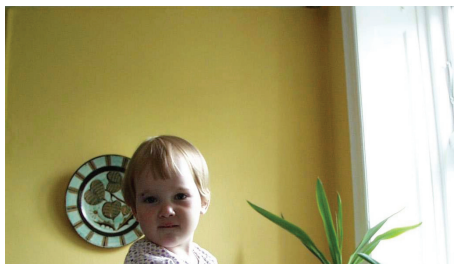
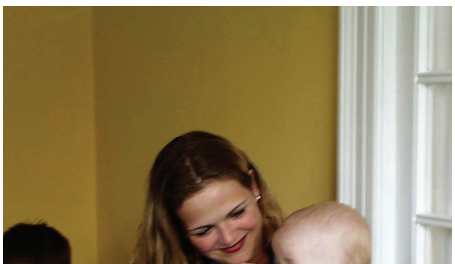
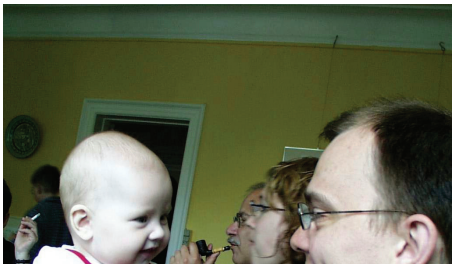

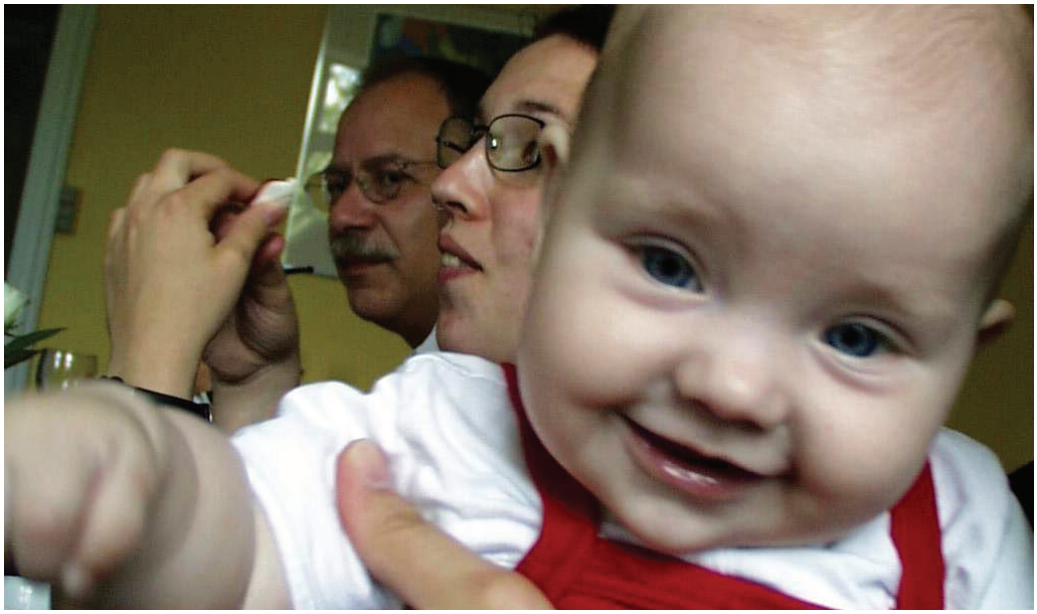

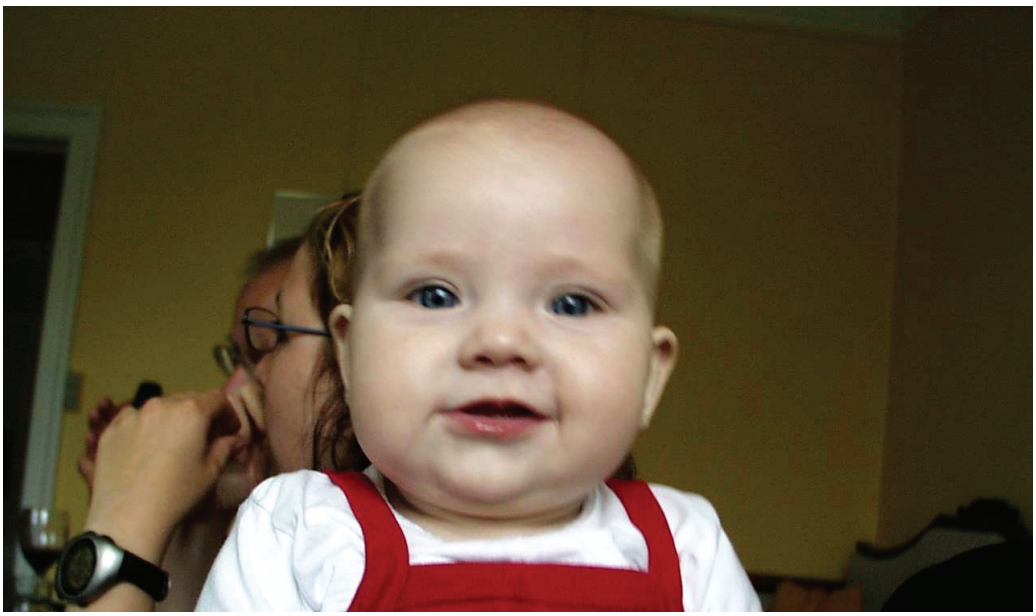

JUNI 2001

OPVASK

CAT

HONDA
RALLY
Mobil
43
SUZUKI
YAMAHA

EXCHANGE
24 HOURS
Min tredje tur med rødderne
13. juli 2001

JULI 2001

YAMAHA
Ford
Esso
NECTO

Teater i Kongens Have

AUGUST 2001

Karen

3

år

Bryllup 11. okt. 2001

BOSCH GRAND PRIX

2. SEKTION

2. SEKTION VISER FOTOGRAFIER FRA:

Fotografier fra bryllupsrejsen i oktober 2001, som gik til Toscana i Italien.

Dernæst følger en fotoserie af huset på Krogårdsvej.

Bologna

PASTICCERIA

PANIFICIO

Firenze

På vej...

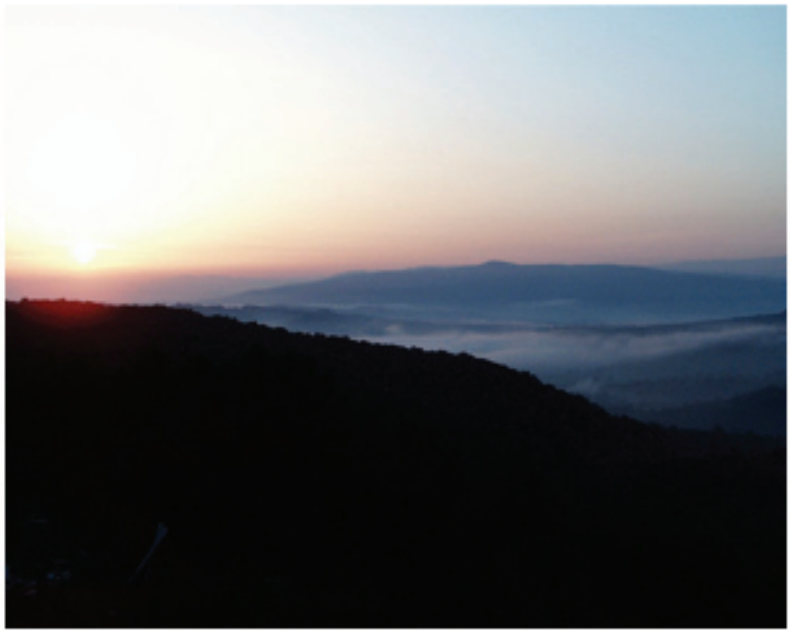

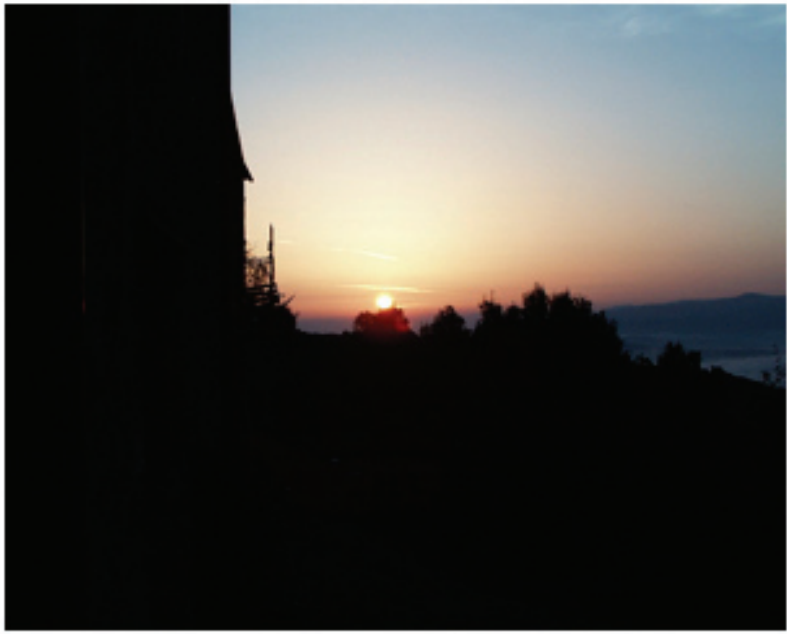

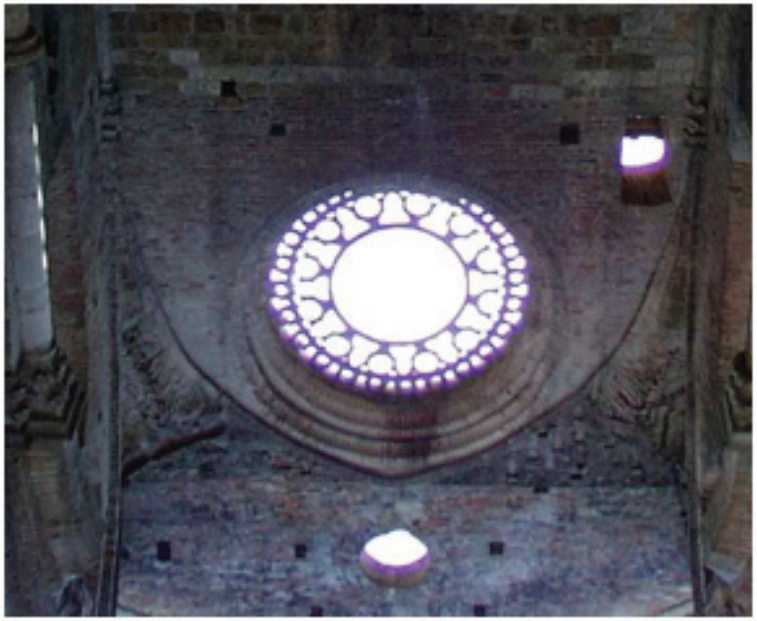

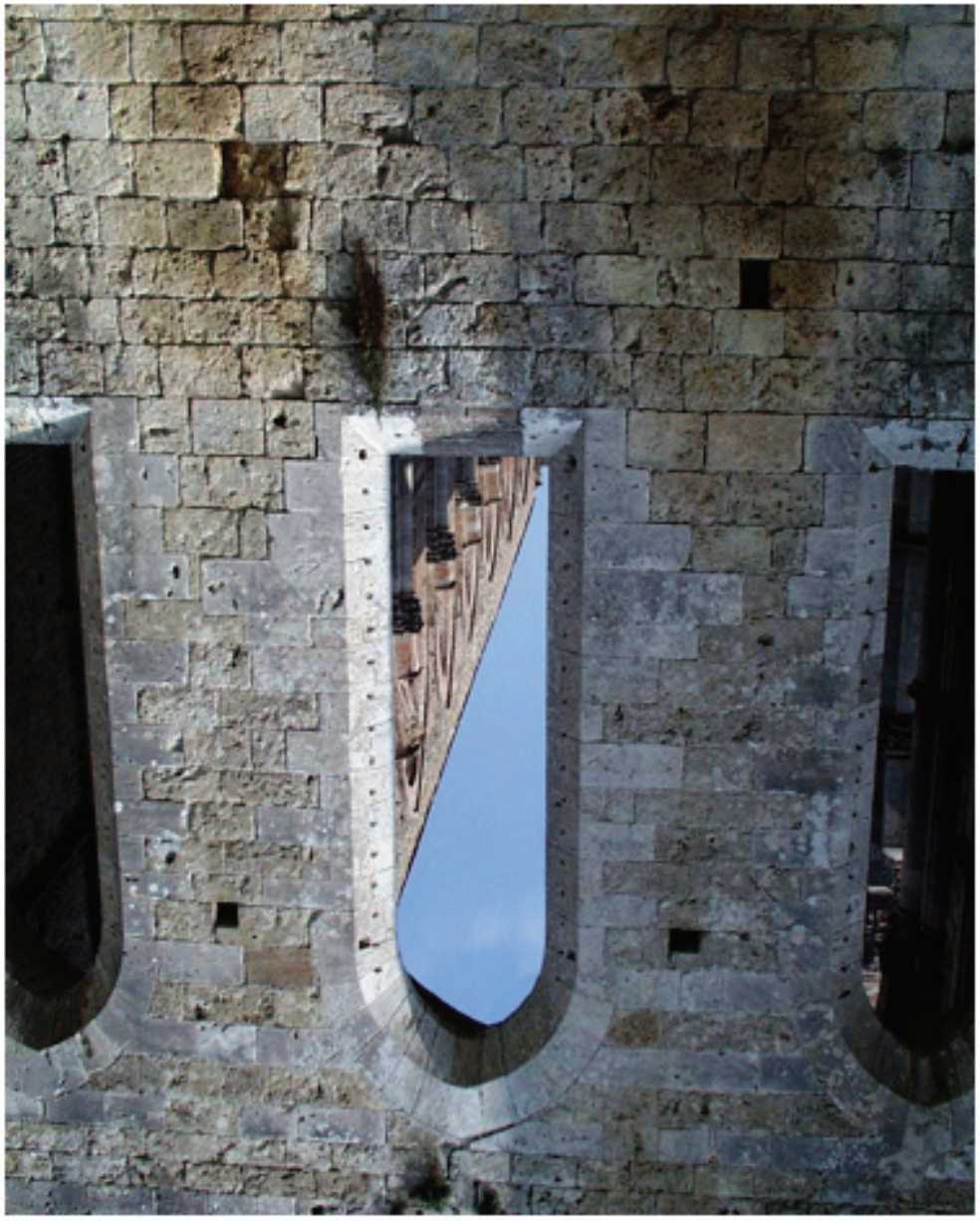

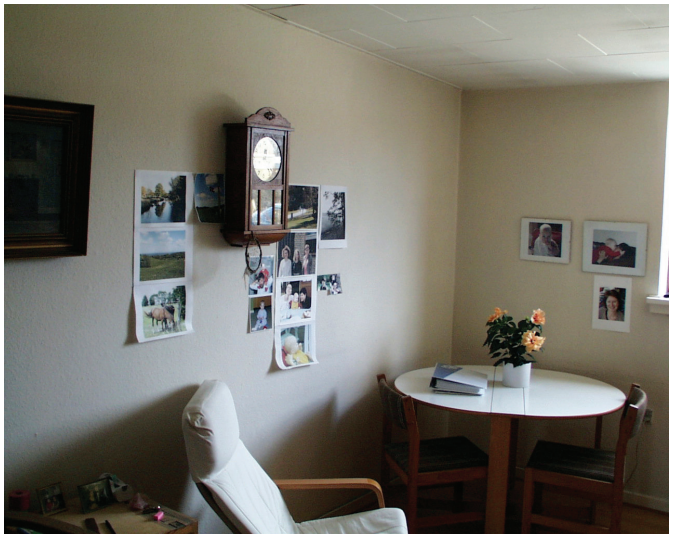

MESKIBET

DRØM

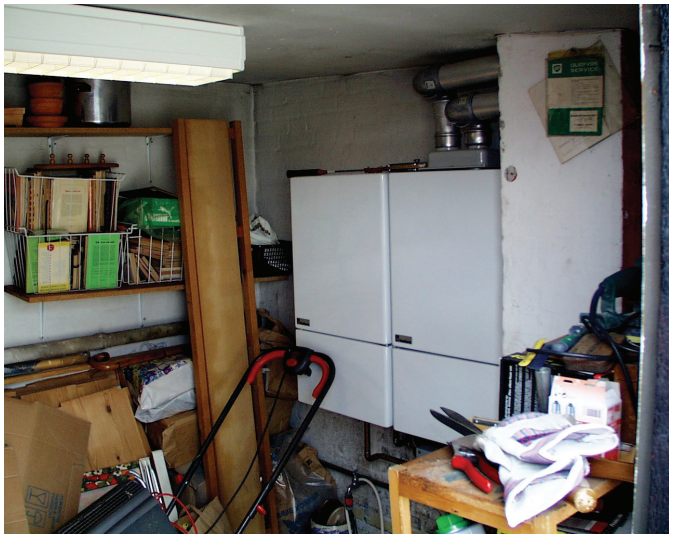

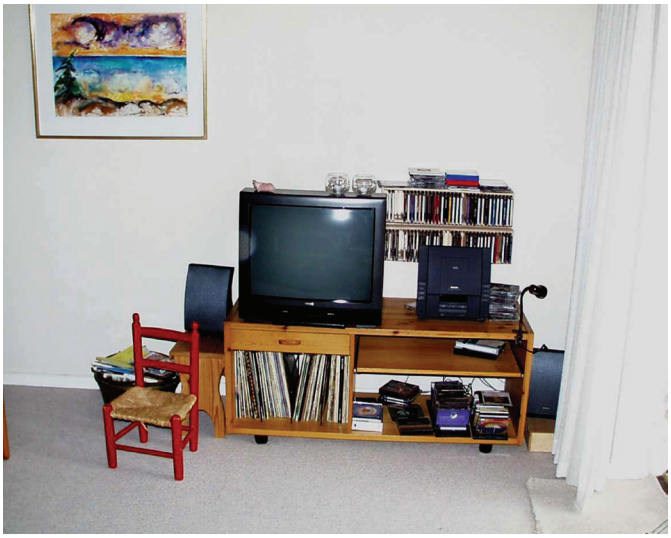

home
SOLGT
TIL
SALG

TL 26 127